- ❑ ВТ **9** *Читаем то что пропустили (дополнительно: 1-е Тимофею 1–6)†*
- ❑ СР **10** 1я паралипоменон 1–5, Псалом 26
- ❑ ЧТ **11** 1я паралипоменон 6–10, Псалом 27
- ❑ ПТ **12** 1я паралипоменон 11–15, Псалом 28
- ❑ СБ **13** 1я паралипоменон 16–20, Псалом 29
- ❑ ПН **15** 1я паралипоменон 21–25, Псалом 127
- ❑ ВТ **16** 1я паралипоменон 26–29, Псалом 32, Притчи Соломона 13
- ❑ СР **17** *Читаем то что пропустили (дополнительно: Псалтирь 96 и 105–106)†*
- ❑ ЧТ **18** 2я паралипоменон 1–5, Псалом 72
- ❑ ПТ **19** 2я паралипоменон 6–10, Псалом 30
- ❑ СБ **20** 2я паралипоменон 11–16
- ❑ ПН **22** 2я паралипоменон 17–21, Притчи Соломона 14, Псалом 136†
- ❑ ВТ **23** 2я паралипоменон 22–26, Псалом 121
- ❑ СР **24** 2я паралипоменон 27–30, Псалтирь 122–123
- ❑ ЧТ **25** 2я паралипоменон 31–36
- ❑ ПТ **26** *Читаем то что пропустили (дополнительно: Псалтирь 25–28)†*
- ❑ СБ **27** Ездры 1–6

МАРТ

- ❑ ПН **1** Ездры 7–10, Псалтирь 33 и 35
- ❑ ВТ **2** Псалтирь 36–39, Притчи Соломона 15–16
- ❑ СР **3** Неемии 1–7
- ❑ ЧТ **4** Неемии 8–13
- ❑ ПТ **5** Притчи Соломона 17–19, Псалтирь 40–41
- ❑ СБ **6** *Читаем то что пропустили (дополнительно: К Иакова 1–5)†*
- ❑ ПН **8** К Филиппийцам 1–4, Псалом 42, Притчи Соломона 20
- ❑ ВТ **9** Иова 1–3, Римлянам 1–3
- ❑ СР **10** Иова 4–7, Римлянам 4–5
- ❑ ЧТ **11** Иова 8–10, Римлянам 6–8
- ❑ ПТ **12** Иова 11–14, Римлянам 9–10
- ❑ СБ **13** Иова 15–17, Римлянам 11–13
- ❑ ПН **15** Иова 18–21, Римлянам 14–16
- ❑ ВТ **16** Иова 22–27
- ❑ СР **17** Иова 28–33
- ❑ ЧТ **18** Иова 34–37, Притчи Соломона 21
- ❑ ПТ **19** Иова 38–42
- ❑ СБ **20** *Читаем то что пропустили (дополнительно: К Филиппийцам 1–4)†*
- ❑ ПН **22** Екклесиаста 1–6
- ❑ ВТ **23** Екклесиаста 7–12
- ❑ СР **24** К Иакова 1–5*, Псалом 47
- ❑ ЧТ **25** 1-е Тимофею 1–6
- ❑ ПТ **26** Псалтирь 64, 88, 105* и 130, Римлянам 8*, К Ефесянам 2*
- ❑ СБ **27** 2-е Тимофею 1–4, Псалом 48, Притчи Соломона 22
- ❑ ПН **29** *Читаем то что пропустили (дополнительно: К Ефесянам 1–6)†*
- ❑ ВТ **30** Псалтирь 1, 93–98*
- ❑ СР **31** Псалтирь 99–104

АПРЕЛЬ

- ❑ ЧТ **1** Псалтирь 106–111*
- ❑ ПТ **2** Псалтирь 112–117
- ❑ СБ **3** Псалтирь 46, 118, 120
- ❑ ПН **5** Псалтирь 124–126, 147
- ❑ ВТ **6** Псалтирь 128–129 и 131–134
- ❑ СР **7** Псалтирь 135–137†
- ❑ ЧТ **8** *Читаем то что пропустили (дополнительно: Псалтирь 2, 93, 97–99, 110)†*
- ❑ ПТ **9** Иеремии 1–6
- ❑ СБ **10** Иеремии 7–12
- ❑ ПН **12** Иеремии 13–17, Псалом 49*
- ❑ ВТ **13** Иеремии 18–22, Псалом 52
- ❑ СР **14** Иеремии 23–27, Притчи Соломона 23
- ❑ ЧТ **15** Иеремии 28–32, Псалом 53
- ❑ ПТ **16** Иеремии 33–37, Притчи Соломона 24
- ❑ СБ **17** Иеремии 38–42, Псалом 55
- ❑ ПН **19** Иеремии 43–48, Псалом 56
- ❑ ВТ **20** Иеремии 49–52, Притчи Соломона 25
- ❑ СР **21** *Читаем то что пропустили (дополнительно: К Иакова 1–5)†*
- ❑ ЧТ **22** Плач Иеремии 1–5, Псалом 50*
- ❑ ПТ **23** Иезекииля 1–5, Псалом 60
- ❑ СБ **24** Иезекииля 6–10, Притчи Соломона 27
- ❑ ПН **26** Иезекииля 11–15, Псалом 61
- ❑ ВТ **27** Иезекииля 16–20, Псалом 62
- ❑ СР **28** Иезекииля 21–25, Притчи Соломона 30
- ❑ ЧТ **29** Иезекииля 26–30, Псалом 63
- ❑ ПТ **30** Иезекииля 31–35, Псалом 64

МАЙ

- ❑ СБ **1** Иезекииля 36–40, Псалом 65
- ❑ ПН **3** Иезекииля 41–45, Псалом 66
- ❑ ВТ **4** Иезекииля 46–48, Псалтирь 67–70*
- ❑ СР **5** *Читаем то что пропустили (дополнительно: Псалом 119:1–40)†*
- ❑ ЧТ **6** Малахии 1–4, Псалтирь 71 и 73
- ❑ ПТ **7** Даниила 1–5, Псалом 74
- ❑ СБ **8** Даниила 6–10, Псалом 75
- ❑ ПН **10** Даниила 11–12, Псалтирь 76–78
- ❑ ВТ **11** 1-е Фессалоникийцам 1–5, К Филимону
- ❑ СР **12** 2-е Фессалоникийцам 1–3, Псалтирь 79–80
- ❑ ЧТ **13** Захарии 1–5, Псалом 81
- ❑ ПТ **14** Захарии 6–10, Псалом 82
- ❑ СБ **15** Захарии 11–14, Псалтирь 83–84
- ❑ ПН **17** Псалтирь 85–89
- ❑ ВТ **18** *Читаем то что пропустили (дополнительно: К Ефесянам 1–6)†*
- ❑ СР **19** Откровение 1–6
- ❑ ЧТ **20** Откровение 7–12
- ❑ ПТ **21** Откровение 13–18
- ❑ СБ **22** Откровение 19–22, Псалтирь 91–92, Исаии 60*
- ❑ ПН **24** Римлянам 5–8*, Исаии 55, 61*
- ❑ ВТ **25** Псалом 119*

CHRIST CHURCH
christkirk.com | 403 South Jackson Street, Moscow, Idaho 83843

Найдите больше ресурсов, включая другие языки: totheword.com.

Женщины: CCLadiesFellowship Мужчины: KirkersRead

BibleReadingChallenge

2026-2027 БИБЛЕЙСКОЕ ЧТЕНИЕ

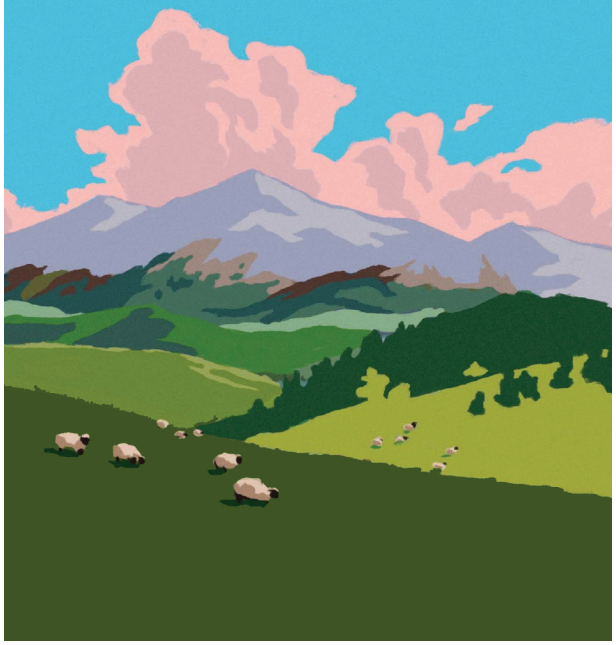

*В ЭТОМ РАЗДЕЛЕ МЫ ПОВТОРЯЕМ РАНЕЕ ПРОЧИТАННОЕ
†ВСЕ ДОПОЛНИТЕЛЬНЫЕ ЧТЕНИЯ ЕЩЕ РАЗ ПОВТОРЯЮТСЯ В ПЛАНЕ.

СЕНТЯБРЬ

- ❑ ВТ **1** Псалом 119
- ❑ СР **2** Бытие 1–3, Иоанна 1–3
- ❑ ЧТ **3** Бытие 4–7, Иоанна 4–5
- ❑ ПТ **4** Бытие 8–11, Иоанна 6–7
- ❑ СБ **5** Бытие 12–16, Иоанна 8–9
- ❑ ПН **7** Бытие 17–20, Иоанна 10–11
- ❑ ВТ **8** Бытие 21–24, Иоанна 12–13
- ❑ СР **9** Бытие 25–28, Иоанна 14–16
- ❑ ЧТ **10** Бытие 29–32, Иоанна 17
- ❑ ПТ **11** Бытие 33–36, Иоанна 18–19
- ❑ СБ **12** Бытие 37–41, Иоанна 20–21
- ❑ ПН **14** Бытие 42–47
- ❑ ВТ **15** Бытие 48–50, Псалом 31
- ❑ СР **16** *Читаем то что пропустили (дополнительно: 1-е Коринфянам 10, Деяния 7, К Евреям 11, Псалом 105)*†
- ❑ ЧТ **17** К Галатам 1–6
- ❑ ПТ **18** Исход 1–6
- ❑ СБ **19** Исход 7–13
- ❑ ПН **21** Исход 14–18, Псалом 90
- ❑ ВТ **22** Исход 19–21, Матфея 5–7
- ❑ СР **23** Исход 22–25, Псалтирь 6, 146
- ❑ ЧТ **24** Исход 26–32
- ❑ ПТ **25** Исход 33–38
- ❑ СБ **26** Исход 39–40, 1 Петра 1–5
- ❑ ПН **28** 2 Петра 1–3
- ❑ ВТ **29** *Читаем то что пропустили (дополнительно: К Галатам 1–6)*†
- ❑ СР **30** Левит 1–4, К Евреям 1–2

ОКТЯБРЬ

- ❑ ЧТ **1** Левит 5–8, К Евреям 3–4
- ❑ ПТ **2** Левит 9–12, К Евреям 5–6
- ❑ СБ **3** Левит 13–16, К Евреям 7–8
- ❑ ПН **5** Левит 17–20, К Евреям 9–10
- ❑ ВТ **6** Левит 21–23, К Евреям 11–13
- ❑ СР **7** Левит 24–27, Псалтирь 17, 19
- ❑ ЧТ **8** *Читаем то что пропустили (дополнительно: К Ефесянам 1–6)*†
- ❑ ПТ **9** 1е Иоанна 1–5, 2е Иоанна
- ❑ СБ **10** Числа 1–5, 3е Иоанна
- ❑ ПН **12** Числа 6–10, Иуды
- ❑ ВТ **13** Числа 11–15, 1-е Коринфянам 1–2
- ❑ СР **14** Числа 16–19, 1-е Коринфянам 3–4
- ❑ ЧТ **15** Числа 20–23, 1-е Коринфянам 5–6
- ❑ ПТ **16** Числа 24–27, 1-е Коринфянам 7–8
- ❑ СБ **17** Числа 28–31, 1-е Коринфянам 9–10
- ❑ ПН **19** Числа 32–36, 1-е Коринфянам 11
- ❑ ВТ **20** 1-е Коринфянам 12–16, Псалом 44
- ❑ СР **21** 2-е Коринфянам 1–7
- ❑ ЧТ **22** 2-е Коринфянам 8–13
- ❑ ПТ **23** *Читаем то что пропустили (дополнительно: Псалтирь 78–80)*†
- ❑ СБ **24** Второзаконие 1–4, Марка 1–2
- ❑ ПН **26** Второзаконие 5, Марка 3–7
- ❑ ВТ **27** Второзаконие 6–10, Марка 8
- ❑ СР **28** Второзаконие 11–15, Марка 9
- ❑ ЧТ **29** Второзаконие 16–20, Марка 10
- ❑ ПТ **30** Второзаконие 21–25, Марка 11
- ❑ СБ **31** Второзаконие 26–28, Марка 12–14

НОЯБРЬ

- ❑ ПН **2** Второзаконие 29–31, Марка 15–16, Псалом 22*, (дополнительно: К Евреям 5)†
- ❑ ВТ **3** Второзаконие 32–34, К Евреям 3, Псалом 95
- ❑ СР **4** *Читаем то что пропустили (дополнительно: Псалтирь 19 и 106)*†
- ❑ ЧТ **5** Иисуса Навина 1–3, Деяния 1–3, (дополнительно: Псалтирь 1 и 119:9–16)†
- ❑ ПТ **6** Иисуса Навина 4–6, Деяния 4–6
- ❑ СБ **7** Иисуса Навина 7–9, Деяния 7–9
- ❑ ПН **9** Иисуса Навина 10–12, Деяния 10–12
- ❑ ВТ **10** Иисуса Навина 13–15, Деяния 13–15
- ❑ СР **11** Иисуса Навина 16–18, Деяния 16–18
- ❑ ЧТ **12** Иисуса Навина 19–21, Деяния 19–21
- ❑ ПТ **13** Иисуса Навина 22–24, Деяния 22–24
- ❑ СБ **14** Деяния 25–28, Псалом 2, Притчи Соломона 26
- ❑ ПН **16** *Читаем то что пропустили (дополнительно: К Колоссянам 1–4)*†
- ❑ ВТ **17** Судеи 1–5, Псалом 3
- ❑ СР **18** Судеи 6–10, Псалом 43
- ❑ ЧТ **19** Судеи 11–15, Псалом 49
- ❑ ПТ **20** Судеи 16–21
- ❑ СБ **21** Руфь 1–4, Псалтирь 45 и 58, Притчи Соломона 31
- ❑ ПН **23** *Читаем то что пропустили (дополнительно: Псалом 1, Притчи Соломона 1)*†
- ❑ ВТ **24** К Колоссянам 1–4
- ❑ СР **25** Песни Песней 1–8
- ❑ ЧТ **26** 1я книга царств 1–5, Псалом 8
- ❑ ПТ **27** *Читаем то что пропустили (дополнительно: Псалтирь 49–50)*†
- ❑ СБ **28** 1я книга царств 6–10, Псалом 150
- ❑ ПН **30** 1я книга царств 11–15, Псалом 10

ДЕКАБРЬ

- ❑ ВТ **1** 1я книга царств 16–20, Псалом 59
- ❑ СР **2** 1я книга царств 21–25, Псалтирь 34 и 54 (дополнительно: Псалтирь52, 56)†
- ❑ ЧТ **3** 1я книга царств 26–31, Псалтирь 57 & 63†
- ❑ ПТ **4** 2я книга царств 1–5, Псалом 13
- ❑ СБ **5** 2я книга царств 6–10, Псалтирь 20–21
- ❑ ПН **7** 2я книга царств 11–15, Псалом 51 (дополнительно: Псалом 3)†
- ❑ ВТ **8** 2я книга царств 16–18, Псалтирь 4–5 и 7
- ❑ СР **9** 2я книга царств 19–24, Псалтирь 18 и 50 (дополнительно: Псалом 59)†
- ❑ ЧТ **10** *Читаем то что пропустили (дополнительно: Иоанна 1, 1е Иоанна 1)*†
- ❑ ПТ **11** Михея 1–7
- ❑ СБ **12** Луки 1–6
- ❑ ПН **14** Луки 7–12
- ❑ ВТ **15** Луки 13–18
- ❑ СР **16** Луки 19–24
- ❑ ЧТ **17** К Ефесянам 1–6
- ❑ ПТ **18** Исаии 1–5, Псалом 148, (дополнительно: Деяния 8, Иоанна 1)†
- ❑ СБ **19** Исаии 6–10, Псалом 149
- ❑ ПН **21** Исаии 11–16, Псалом 143
- ❑ ВТ **22** Исаии 17–20, Псалом 144
- ❑ СР **23** Исаии 21–25, Псалом 145
- ❑ ЧТ **24** Исаии 26–28, Матфея 1–3
- ❑ ПТ **25** *Рождество (дополнительно: Матфея 1–3, Иоанна 1–3)*†
- ❑ СБ **26** Исаии 29–32, Матфея 4
- ❑ ПН **28** Исаии 33–35, Матфея 5–7*
- ❑ ВТ **29** Исаии 36–39, Матфея 8–9
- ❑ СР **30** Исаии 40–43, Матфея 10–11
- ❑ ЧТ **31** Исаии 44–47, Матфея 12–13

ЯНВАРЬ

- ❑ ПТ **1** *Читаем то что пропустили (дополнительно: 1е Иоанна 1–5)*†
- ❑ СБ **2** Исаии 48–51, Матфея 14–15
- ❑ ПН **4** Исаии 52–55, Матфея 16
- ❑ ВТ **5** Исаии 56–58, Матфея 17–19
- ❑ СР **6** Исаии 59–64
- ❑ ЧТ **7** Исаии 65–66, Псалтирь 141 и 142, Притчи Соломона 28
- ❑ ПТ **8** Матфея 20–25
- ❑ СБ **9** Матфея 26–28, Притчи Соломона 29
- ❑ ПН **11** *Читаем то что пропустили (дополнительно: К Филиппийцам 1–4, Псалом 72)*†
- ❑ ВТ **12** 3я книга царств 1–5, Притчи Соломона 1
- ❑ СР **13** 3я книга царств 6–10, Притчи Соломона 2
- ❑ ЧТ **14** 3я книга царств 11–15, Притчи Соломона 3
- ❑ ПТ **15** 3я книга царств 16–19, К Иакова 4–5
- ❑ СБ **16** 3я книга царств 20–22, Притчи Соломона 4–5
- ❑ ПН **18** 4я книга царств 1–5, Притчи Соломона 6
- ❑ ВТ **19** 4я книга царств 6–10, Псалом 140
- ❑ СР **20** 4я книга царств 11–15, Притчи Соломона 7
- ❑ ЧТ **21** 4я книга царств 16–20, Псалом 139
- ❑ ПТ **22** 4я книга царств 21–25, Притчи Соломона 8
- ❑ СБ **23** *Читаем то что пропустили (дополнительно: К Иакова 1–5)*†
- ❑ ПН **25** Иоиля 1–3, Псалом 138, Деяния 2*
- ❑ ВТ **26** Ионы 1–4, Аггея 1–2
- ❑ СР **27** Наума 1–3, Аввакума 1–3
- ❑ ЧТ **28** Осии 1–7
- ❑ ПТ **29** Осии 8–14
- ❑ СБ **30** Псалтирь 22–24*, Притчи Соломона 9

ФЕВРАЛЬ

- ❑ ПН **1** *Читаем то что пропустили (дополнительно: Исаии 40, Иоанна 10, Псалом 23)*†
- ❑ ВТ **2** Амоса 1–5, Псалом 25
- ❑ СР **3** Амоса 6–9, Авдия, Притчи Соломона 10
- ❑ ЧТ **4** Софонии 1–3, Псалтирь 9 и 11, Притчи Соломона 11
- ❑ ПТ **5** Есфирь 1–7
- ❑ СБ **6** Есфирь 8–10, Псалтирь 12, 14 и 15
- ❑ ПН **8** К Титу 1–3, Псалом 16, Притчи Соломона 12