- ❑ 3A **9** *Dia de recuperação (opcional: 1 Timóteo 1–6)*†
- ❑ 4A **10** 1 Crônicas 1–5, Salmo 26
- ❑ 5A **11** 1 Crônicas 6–10, Salmo 27
- ❑ 6A **12** 1 Crônicas 11–15, Salmo 28
- ❑ SAB **13** 1 Crônicas 16–20, Salmo 29
- ❑ 2A **15** 1 Crônicas 21–25, Salmo 127
- ❑ 3A **16** 1 Crônicas 26–29, Salmo 32, Provérbios 13
- ❑ 4A **17** *Dia de recuperação (opcional: Salmos 96 & 105–106)*†
- ❑ 5A **18** 2 Crônicas 1–5, Salmo 72
- ❑ 6A **19** 2 Crônicas 6–10, Salmo 30
- ❑ SAB **20** 2 Crônicas 11–16
- ❑ 2A **22** 2 Crônicas 17–21, Provérbios 14, Salmo 136†
- ❑ 3A **23** 2 Crônicas 22–26, Salmo 121
- ❑ 4A **24** 2 Crônicas 27–30, Salmos 122–123
- ❑ 5A **25** 2 Crônicas 31–36
- ❑ 6A **26** *Dia de recuperação (opcional: Salmos 25–28)*†
- ❑ SAB **27** Esdras 1–6

## MARÇO

- ❑ 2A **1** Esdras 7–10, Salmos 33 & 35
- ❑ 3A **2** Salmos 36–39, Provérbios 15–16
- ❑ 4A **3** Neemias 1–7
- ❑ 5A **4** Neemias 8–13
- ❑ 6A **5** Provérbios 17–19, Salmos 40–41
- ❑ SAB **6** *Dia de recuperação (opcional: Tiago 1–5)*†
- ❑ 2A **8** Filipenses 1–4, Salmo 42, Provérbios 20
- ❑ 3A **9** Jó 1–3, Romanos 1–3
- ❑ 4A **10** Jó 4–7, Romanos 4–5
- ❑ 5A **11** Jó 8–10, Romanos 6–8
- ❑ 6A **12** Jó 11–14, Romanos 9–10
- ❑ SAB **13** Jó 15–17, Romanos 11–13
- ❑ 2A **15** Jó 18–21, Romanos 14–16
- ❑ 3A **16** Jó 22–27
- ❑ 4A **17** Jó 28–33
- ❑ 5A **18** Jó 34–37, Provérbios 21
- ❑ 6A **19** Jó 38–42
- ❑ SAB **20** *Dia de recuperação (opcional: Filipenses 1–4)*†
- ❑ 2A **22** Eclesiastes 1–6
- ❑ 3A **23** Eclesiastes 7–12
- ❑ 4A **24** Tiago 1–5*, Salmo 47
- ❑ 5A **25** 1 Timóteo 1–6
- ❑ 6A **26** Salmos 64, 88, 105* & 130, Romanos 8*, Efésios 2*
- ❑ SAB **27** 2 Timóteo 1–4, Salmo 48, Provérbios 22
- ❑ 2A **29** *Dia de recuperação (opcional: Efésios 1–6)*†
- ❑ 3A **30** Salmos 1, 93–98*
- ❑ 4A **31** Salmos 99–104

## ABRIL

- ❑ 5A **1** Salmos 106–111*
- ❑ 6A **2** Salmos 112–117
- ❑ SAB **3** Salmos 46, 118, 120
- ❑ 2A **5** Salmos 124–126, 147
- ❑ 3A **6** Salmos 128–129 & 131–134
- ❑ 4A **7** Salmos 135–137†
- ❑ 5A **8** *Dia de recuperação (opcional: Efésios 1–6)*†
- ❑ 6A **9** Jeremias 1–6
- ❑ SAB **10** Jeremias 7–12
- ❑ 2A **12** Jeremias 13–17, Salmo 49*
- ❑ 3A **13** Jeremias 18–22, Salmo 52
- ❑ 4A **14** Jeremias 23–27, Provérbios 23
- ❑ 5A **15** Jeremias 28–32, Salmo 53
- ❑ 6A **16** Jeremias 33–37, Provérbios 24
- ❑ SAB **17** Jeremias 38–42, Salmo 55
- ❑ 2A **19** Jeremias 43–48, Salmo 56
- ❑ 3A **20** Jeremias 49–52, Provérbios 25
- ❑ 4A **21** *Dia de recuperação (opcional: Tiago 1–5)*†
- ❑ 5A **22** Lamentações 1–5, Salmo 50*
- ❑ 6A **23** Ezequiel 1–5, Salmo 60
- ❑ SAB **24** Ezequiel 6–10, Provérbios 27
- ❑ 2A **26** Ezequiel 11–15, Salmo 61
- ❑ 3A **27** Ezequiel 16–20, Salmo 62
- ❑ 4A **28** Ezequiel 21–25, Provérbios 30
- ❑ 5A **29** Ezequiel 26–30, Salmo 63
- ❑ 6A **30** Ezequiel 31–35, Salmo 64

## MAIO

- ❑ SAB **1** Ezequiel 36–40, Salmo 65
- ❑ 2A **3** Ezequiel 41–45, Salmo 66
- ❑ 3A **4** Ezequiel 46–48, Salmos 67–70*
- ❑ 4A **5** *Dia de recuperação (opcional: Salmo 119:1–40)*†
- ❑ 5A **6** Malaquias 1–4, Salmos 71 & 73
- ❑ 6A **7** Daniel 1–5, Salmo 74
- ❑ SAB **8** Daniel 6–10, Salmo 75
- ❑ 2A **10** Daniel 11–12, Salmos 76–78
- ❑ 3A **11** 1 Tessalonicenses 1–5, Filemom
- ❑ 4A **12** 2 Tessalonicenses 1–3, Salmos 79–80
- ❑ 5A **13** Zacarias 1–5, Salmo 81
- ❑ 6A **14** Zacarias 6–10, Salmo 82
- ❑ SAB **15** Zacarias 11–14, Salmos 83–84
- ❑ 2A **17** almos 85–89
- ❑ 3A **18** *Dia de recuperação (opcional: Efésios 1–6)*†
- ❑ 4A **19** Apocalipse 1–6
- ❑ 5A **20** Apocalipse 7–12
- ❑ 6A **21** Apocalipse 13–18
- ❑ SAB **22** Apocalipse 19–22, Salmos 91–92, Isaías 60*
- ❑ 2A **24** Romanos 5–8*, Isaías **55,** 61*
- ❑ 3A **25** Salmo 119*

CHRIST CHURCH
christkirk.com | 403 South Jackson Street, Moscow, Idaho 83843

Encontre mais recursos, inclusive em outros idiomas, em totheword.com

Mulheres: CCLadiesFellowship  Homens: KirkersRead

BibleReadingChallenge

# 2026–2027 DESAFIO DE LEITURA BÍBLICA

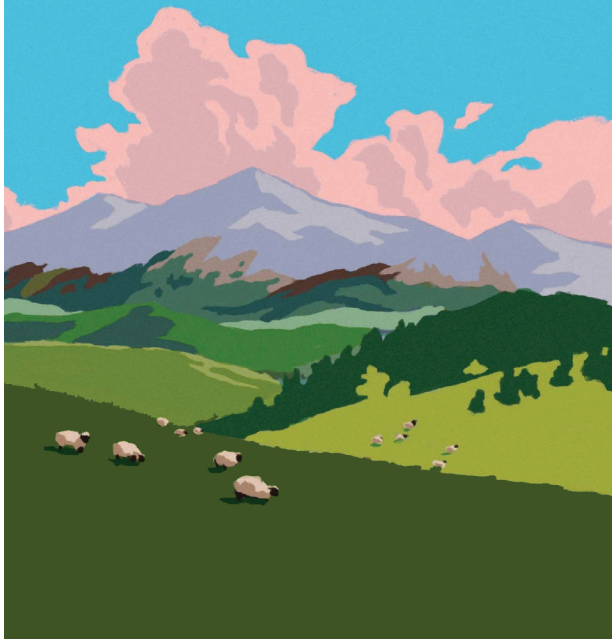

*ESTE TRECHO É UMA REPETIÇÃO INTENCIONAL DE UMA LEITURA ANTERIOR, OU PARCIALMENTE OU EM TOTAL.

† TODAS AS LEITURAS OPCIONAIS FORAM REPETIDAS EM OUTRAS PARTES DO PLANO.

## SEPTEMBRO

- ❑ 3A **1** Salmo 119
- ❑ 4A **2** Gênesis 1–3, João 1–3
- ❑ 5A **3** Gênesis 4–7, João 4–5
- ❑ 6A **4** Gênesis 8–11, João 6–7
- ❑ SAB **5** Gênesis 12–16, João 8–9
- ❑ 2A **7** Gênesis 17–20, João 10–11
- ❑ 3A **8** Gênesis 21–24, João 12–13
- ❑ 4A **9** Gênesis 25–28, João 14–16
- ❑ 5A **10** Gênesis 29–32, João 17
- ❑ 6A **11** Gênesis 33–36, João 18–19
- ❑ SAB **12** Gênesis 37–41, João 20–21
- ❑ 2A **14** Gênesis 42–47
- ❑ 3A **15** Gênesis 48–50, Salmo 31
- ❑ 4A **16** *Dia de recuperação (opcional: 1 Coríntios 10, Atos 7, Hebreo 11, Salmo 105)*†
- ❑ 5A **17** Gálatas 1–6
- ❑ 6A **18** Êxodo 1–6
- ❑ SAB **19** Êxodo 7–13
- ❑ 2A **21** Êxodo 14–18, Salmo 90
- ❑ 3A **22** Êxodo 19–21, Mateus 5–7
- ❑ 4A **23** Êxodo 22–25, Salmos 6, 146
- ❑ 5A **24** Êxodo 26–32
- ❑ 6A **25** Êxodo 33–38
- ❑ SAB **26** Êxodo 39–40, 1 Pedro 1–5
- ❑ 2A **28** 2 Pedro 1–3
- ❑ 3A **29** *Dia de recuperação (opcional: Gálatas 1–6)*†
- ❑ 4A **30** Levitico 1–4, Hebreo 1–2

## OUTUBRO

- ❑ 5A **1** Levitico 5–8, Hebreo 3–4
- ❑ 6A **2** Levitico 9–12, Hebreo 5–6
- ❑ SAB **3** Levitico 13–16, Hebreo 7–8
- ❑ 2A **5** Levitico 17–20, Hebreo 9–10
- ❑ 3A **6** Levitico 21–23, Hebreo 11–13
- ❑ 4A **7** Levitico 24–27, Salmos 17, 19
- ❑ 5A **8** *Dia de recuperação (opcional: Efésios 1–6)*†
- ❑ 6A **9** 1 João 1–5, Judas
- ❑ SAB **10** Números 1–5, 2 João 1
- ❑ 2A **12** Números 6–10, 3 João 1
- ❑ 3A **13** Números 11–15, 1 Coríntios 1–2
- ❑ 4A **14** Números 16–19, 1 Coríntios 3–4
- ❑ 5A **15** Números 20–23, 1 Coríntios 5–6
- ❑ 6A **16** Números 24–27, 1 Coríntios 7–8
- ❑ SAB **17** Números 28–31, 1 Coríntios 9–10
- ❑ 2A **19** Números 32–36, 1 Coríntios 11
- ❑ 3A **20** 1 Coríntios 12–16, Salmo 44
- ❑ 4A **21** 2 Coríntios 1–7
- ❑ 5A **22** 2 Coríntios 8–13
- ❑ 6A **23** *Dia de recuperação (opcional: Salmos 78–80)*†
- ❑ SAB **24** Deuteronômio 1–4, Marcos 1–2
- ❑ 2A **26** Deuteronômio 5, Marcos 3–7
- ❑ 3A **27** Deuteronômio 6–10, Marcos 8
- ❑ 4A **28** Deuteronômio 11–15, Marcos 9
- ❑ 5A **29** Deuteronômio 16–20, Marcos 10
- ❑ 6A **30** Deuteronômio 21–25, Marcos 11
- ❑ SAB **31** Deuteronômio 26–28, Marcos 12–14

## NOVEMBRO

- ❑ 2A **2** Deuteronômio 29–31, Marcos 15–16, Salmo 22*, (opcional: Hebreo 5)†
- ❑ 3A **3** Deuteronômio 32–34, Hebreo 3, Salmo 95
- ❑ 4A **4** *Dia de recuperação (opcional: Salmos 19 & 106)*†
- ❑ 5A **5** Josué 1–3, Atos 1–3, (opcional: Salmos 1 & 119:9–16)†
- ❑ 6A **6** Josué 4–6, Atos 4–6
- ❑ SAB **7** Josué 7–9, Atos 7–9
- ❑ 2A **9** Josué 10–12, Atos 10–12
- ❑ 3A **10** Josué 13–15, Atos 13–15
- ❑ 4A **11** Josué 16–18, Atos 16–18
- ❑ 5A **12** Josué 19–21, Atos 19–21
- ❑ 6A **13** Josué 22–24, Atos 22–24
- ❑ SAB **14** Atos 25–28, Salmo 2, Provérbios 26
- ❑ 2A **16** *Dia de recuperação (opcional: Colossenses 1–4)*†
- ❑ 3A **17** Juízes 1–5, Salmo 3
- ❑ 4A **18** Juízes 6–10, Salmo 43
- ❑ 5A **19** Juízes 11–15, Salmo 49
- ❑ 6A **20** Juízes 16–21
- ❑ SAB **21** Rute 1–4, Salmos 45 & 58, Provérbios 31
- ❑ 2A **23** *Dia de recuperação (opcional: Salmo 1, Provérbios 1)*†
- ❑ 3A **24** Colossenses 1–4
- ❑ 4A **25** Cantares 1–8
- ❑ 5A **26** 1 Samuel 1–5, Salmo 8
- ❑ 6A **27** *Dia de recuperação (opcional: Salmos 49–50)*†
- ❑ SAB **28** 1 Samuel 6–10, Salmo 150
- ❑ 2A **30** 1 Samuel 11–15, Salmo 10

## DEZEMBRO

- ❑ 3A **1** 1 Samuel 16–20, Salmo 59
- ❑ 4A **2** 1 Samuel 21–25, Salmos 34. 54 (opcional: Salmos 52, 56)†
- ❑ 5A **3** 1 Samuel 26–31, Salmos 57 & 63†
- ❑ 6A **4** 2 Samuel 1–5, Salmo 13
- ❑ SAB **5** 2 Samuel 6–10, Salmos 20–21
- ❑ 2A **7** 2 Samuel 11–15, Salmo 51 (opcional: Salmo 3)†
- ❑ 3A **8** 2 Samuel 16–18, Salmos 4–5 & 7
- ❑ 4A **9** 2 Samuel 19–24, Salmos 18 & 50 (opcional: Salmo 59)†
- ❑ 5A **10** *Dia de recuperação (opcional: João 1, 1 João 1)*†
- ❑ 6A **11** Miqueias 1–7
- ❑ SAB **12** Lucas 1–6
- ❑ 2A **14** Lucas 7–12
- ❑ 3A **15** Lucas 13–18
- ❑ 4A **16** Lucas 19–24
- ❑ 5A **17** Efésios 1–6
- ❑ 6A **18** Isaías 1–5, Salmo 148, (opcional: Atos 8, João 1)†
- ❑ SAB **19** Isaías 6–10, Salmo 149
- ❑ 2A **21** Isaías 11–16, Salmo 143
- ❑ 3A **22** Isaías 17–20, Salmo 144
- ❑ 4A **23** Isaías 21–25, Salmo 145
- ❑ 5A **24** Isaías 26–28, Mateus 1–3
- ❑ 6A **25** *Dia de Natal (opcional: Mateus 1–3, João 1–3)*†
- ❑ SAB **26** Isaías 29–32, Mateus 4
- ❑ 2A **28** Isaías 33–35, Mateus 5–7*
- ❑ 3A **29** Isaías 36–39, Mateus 8–9
- ❑ 4A **30** Isaías 40–43, Mateus 10–11
- ❑ 5A **31** Isaías 44–47, Mateus 12–13

## JANEIRO

- ❑ 6A **1** *Dia de recuperação (opcional: 1 João 1–5)*†
- ❑ SAB **2** Isaías 48–51, Mateus 14–15
- ❑ 2A **4** Isaías 52–55, Mateus 16
- ❑ 3A **5** Isaías 56–58, Mateus 17–19
- ❑ 4A **6** Isaías 59–64
- ❑ 5A **7** Isaías 65–66, Salmos 141 & 142, Provérbios 28
- ❑ 6A **8** Mateus 20–25
- ❑ SAB **9** Mateus 26–28, Provérbios 29
- ❑ 2A **11** *Dia de recuperação (opcional: Filipenses 1–4, Salmo 72)*†
- ❑ 3A **12** 1 Reis 1–5, Provérbios 1
- ❑ 4A **13** 1 Reis 6–10, Provérbios 2
- ❑ 5A **14** 1 Reis 11–15, Provérbios 3
- ❑ 6A **15** 1 Reis 16–19, Tiago 4–5
- ❑ SAB **16** 1 Reis 20–22, Provérbios 4–5
- ❑ 2A **18** 2 Reis 1–5, Provérbios 6
- ❑ 3A **19** 2 Reis 6–10, Salmo 140
- ❑ 4A **20** 2 Reis 11–15, Provérbios 7
- ❑ 5A **21** 2 Reis 16–20, Salmo 139
- ❑ 6A **22** 2 Reis 21–25, Provérbios 8
- ❑ SAB **23** *Dia de recuperação (opcional: Tiago 1–5)*†
- ❑ 2A **25** Joel 1–3, Salmo 138, Atos 2*
- ❑ 3A **26** Jonas 1–4, Ageu 1–2
- ❑ 4A **27** Nahum 1–3, Habakkuk 1–3
- ❑ 5A **28** Oseias 1–7
- ❑ 6A **29** Oseias 8–14
- ❑ SAB **30** Salmos 22–24*, Provérbios 9

## FEVEREIRO

- ❑ 2A **1** *Dia de recuperação (opcional: Isaías 40, João 10, Salmo 23)*†
- ❑ 3A **2** Amós 1–5, Salmo 25
- ❑ 4A **3** Amós 6–9, Obadias, Provérbios 10
- ❑ 5A **4** Sofonias 1–3, Salmos 9 & 11, Provérbios 11
- ❑ 6A **5** Ester 1–7
- ❑ SAB **6** Ester 8–10, Salmos 12, 14 & 15
- ❑ 2A **8** Tito 1–3, Salmo 16, Provérbios 12