- ❑ JEU **11** 1 Chroniques 6–10, Psaume 27
- ❑ VEN **12** 1 Chroniques 11–15, Psaume 28
- ❑ SAM **13** 1 Chroniques 16–20, Psaume 29
- ❑ LUN **15** 1 Chroniques 21–25, Psaume 127
- ❑ MAR **16** 1 Chroniques 26–29, Psaume 32, Proverbes 13
- ❑ MER **17** *Jour de rattrapage (facultatif: Psaumes 96 & 105–106)*†
- ❑ JEU **18** 2 Chroniques 1–5, Psaume 72
- ❑ VEN **19** 2 Chroniques 6–10, Psaume 30
- ❑ SAM **20** 2 Chroniques 11–16
- ❑ LUN **22** 2 Chroniques 17–21, Proverbes 14, Psaume 136
- ❑ MAR **23** 2 Chroniques 22–26, Psaume 121
- ❑ MER **24** 2 Chroniques 27–30, Psaumes 122–123
- ❑ JEU **25** 2 Chroniques 31–36
- ❑ VEN **26** *Jour de rattrapage (facultatif: Psaumes 25–28)*†

MARS

- ❑ SAM **27** Esdras 1–6
- ❑ LUN **1** Esdras 7–10, Psaumes 33 & 35
- ❑ MAR **2** Psaumes 36–39, Proverbes 15–16
- ❑ MER **3** Néhémie 1–7
- ❑ JEU **4** Néhémie 8–13
- ❑ VEN **5** Proverbes 17–19, Psaumes 40–41
- ❑ SAM **6** *Jour de rattrapage (facultatif: Jacques 1–5)*†
- ❑ LUN **8** Philippiens 1–4, Psaume 42, Proverbes 20
- ❑ MAR **9** Job 1–3, Romains 1–3
- ❑ MER **10** Job 4–7, Romains 4–5
- ❑ JEU **11** Job 8–10, Romains 6–8
- ❑ VEN **12** Job 11–14, Romains 9–10
- ❑ SAM **13** Job 15–17, Romains 11–13
- ❑ LUN **15** Job 18–21, Romains 14–16
- ❑ MAR **16** Job 22–27
- ❑ MER **17** Job 28–33
- ❑ JEU **18** Job 34–37, Proverbes 21
- ❑ VEN **19** Job 38–42
- ❑ SAM **20** *Jour de rattrapage (facultatif: Philippiens 1–4)*†
- ❑ LUN **22** Ecclésiaste 1–6
- ❑ MAR **23** Ecclésiaste 7–12
- ❑ MER **24** Jacques 1–5*, Psaume 47
- ❑ JEU **25** 1 Timothée 1–6
- ❑ VEN **26** Psaumes 64, 88, 105* & 130, Romains 8*, Éphésiens 2*
- ❑ SAM **27** 2 Timothée 1–4, Psaume 48, Proverbes 22
- ❑ LUN **29** *Jour de rattrapage (facultatif: Éphésiens 1–6)*†

AVRIL

- ❑ MAR **30** Psaumes 1, 93–98*
- ❑ MER **31** Psaumes 99–104
- ❑ JEU **1** Psaumes 106–111*
- ❑ VEN **2** Psaumes 112–117
- ❑ SAM **3** Psaumes 46, 118, 120
- ❑ LUN **5** Psaumes 124–126, 147
- ❑ MAR **6** Psaumes 128–129 & 131–134
- ❑ MER **7** Psaumes 135–137†
- ❑ JEU **8** *Jour de rattrapage (facultatif: Psaumes 2, 93, 97–99, 110)*†
- ❑ VEN **9** Jérémie 1–6
- ❑ SAM **10** Jérémie 7–12
- ❑ LUN **12** Jérémie 13–17, Psaume 49*
- ❑ MAR **13** Jérémie 18–22, Psaume 52
- ❑ MER **14** Jérémie 23–27, Proverbes 23
- ❑ JEU **15** Jérémie 28–32, Psaume 53
- ❑ VEN **16** Jérémie 33–37, Proverbes 24
- ❑ SAM **17** Jérémie 38–42, Psaume 55
- ❑ LUN **19** Jérémie 43–48, Psaume 56
- ❑ MAR **20** Jérémie 49–52, Proverbes 25
- ❑ MER **21** *Jour de rattrapage (facultatif: Jacques 1–5)*†
- ❑ JEU **22** Lamentations 1–5, Psaume 50*
- ❑ VEN **23** Ézéchiel 1–5, Psaume 60
- ❑ SAM **24** Ézéchiel 6–10, Proverbes 27
- ❑ LUN **26** Ézéchiel 11–15, Psaume 61
- ❑ MAR **27** Ézéchiel 16–20, Psaume 62
- ❑ MER **28** Ézéchiel 21–25, Proverbes 30

MAI

- ❑ JEU **29** Ézéchiel 26–30, Psaume 63
- ❑ VEN **30** Ézéchiel 31–35, Psaume 64
- ❑ SAM **1** Ézéchiel 36–40, Psaume 65
- ❑ LUN **3** Ézéchiel 41–45, Psaume 66
- ❑ MAR **4** Ézéchiel 46–48, Psaumes 67–70*
- ❑ MER **5** *Jour de rattrapage (facultatif: Psaume 119:1–40)*†
- ❑ JEU **6** Malachie 1–4, Psaumes 71 & 73
- ❑ VEN **7** Daniel 1–5, Psaume 74
- ❑ SAM **8** Daniel 6–10, Psaume 75
- ❑ LUN **10** Daniel 11–12, Psaumes 76–78
- ❑ MAR **11** 1 Thessaloniciens 1–5, Philemon
- ❑ MER **12** 2 Thessaloniciens 1–3, Psaumes 79–80
- ❑ JEU **13** Zacharie 1–5, Psaume 81
- ❑ VEN **14** Zacharie 6–10, Psaume 82
- ❑ SAM **15** Zacharie 11–14, Psaumes 83–84
- ❑ LUN **17** Psaumes 85–89
- ❑ MAR **18** *Jour de rattrapage (facultatif: Éphésiens 1–6)*†
- ❑ MER **19** Apocalypse 1–6
- ❑ JEU **20** Apocalypse 7–12
- ❑ VEN **21** Apocalypse 13–18
- ❑ SAM **22** Apocalypse 19–22, Psaumes 91–92, Ésaïe 60*
- ❑ LUN **24** Romains 5–8*, Ésaïe **55,** 61*
- ❑ MAR **25** Psaume 119*

CHRIST CHURCH
christkirk.com | 403 South Jackson Street, Moscow, Idaho 83843
totheword.com (d'autres ressources, y compris dans d'autres langues)
Femmes: ProjetBible Hommes: KirkersRead
BibleReadingChallenge

2026—2027 PROJET LECTURE DE LA BIBLE

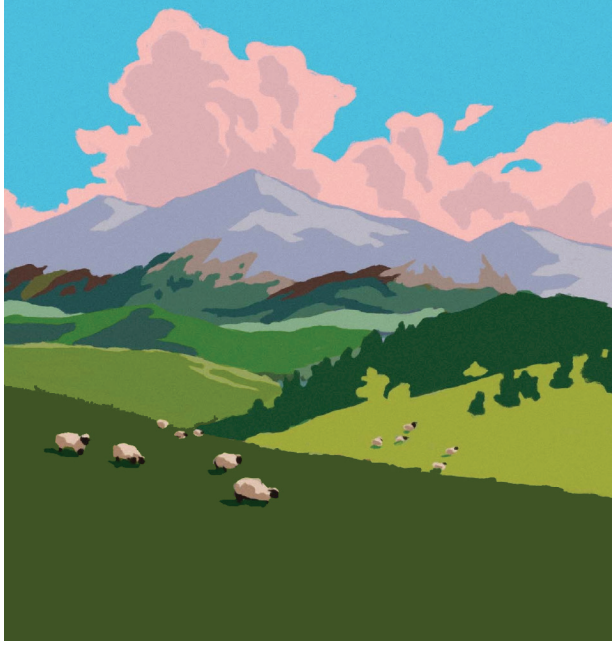

·La totalité ou seulement une partie, de ce qu'on a lu précédemment est volontairement reprise.

† Toutes les lectures facultatives sont reprises ailleurs dans le plan de lecture.

SEPTEMBRE

- ❑ MAR **1** Psaume 119
- ❑ MER **2** Genèse 1–3, Jean 1–3
- ❑ JEU **3** Genèse 4–7, Jean 4–5
- ❑ VEN **4** Genèse 8–11, Jean 6–7
- ❑ SAM **5** Genèse 12–16, Jean 8–9
- ❑ LUN **7** Genèse 17–20, Jean 10–11
- ❑ MAR **8** Genèse 21–24, Jean 12–13
- ❑ MER **9** Genèse 25–28, Jean 14–16
- ❑ JEU **10** Genèse 29–32, Jean 17
- ❑ VEN **11** Genèse 33–36, Jean 18–19
- ❑ SAM **12** Genèse 37–41, Jean 20–21
- ❑ LUN **14** Genèse 42–47
- ❑ MAR **15** Genèse 48–50, Psaume 31
- ❑ MER **16** *Jour de rattrapage (facultatif: 1 Corinthiens 10, Actes 7, Hébreux 11, Psaume 105)*†
- ❑ JEU **17** Galates 1–6
- ❑ VEN **18** Exode 1–6
- ❑ SAM **19** Exode 7–13
- ❑ LUN **21** Exode 14–18, Psaume 90
- ❑ MAR **22** Exode 19–21, Matthieu 5–7
- ❑ MER **23** Exode 22–25, Psaumes 6, 146
- ❑ JEU **24** Exode 26–32
- ❑ VEN **25** Exode 33–38
- ❑ SAM **26** Exode 39–40, 1 Pierre 1–5
- ❑ LUN **28** 2 Pierre 1–3
- ❑ MAR **29** *Jour de rattrapage (facultatif: Galates 1–6)*†
- ❑ MER **30** Lévitique 1–4, Hébreux 1–2

OCTOBRE

- ❑ JEU **1** Lévitique 5–8, Hébreux 3–4
- ❑ VEN **2** Lévitique 9–12, Hébreux 5–6
- ❑ SAM **3** Lévitique 13–16, Hébreux 7–8
- ❑ LUN **5** Lévitique 17–20, Hébreux 9–10
- ❑ MAR **6** Lévitique 21–23, Hébreux 11–13
- ❑ MER **7** Lévitique 24–27, Psaumes 17, 19
- ❑ JEU **8** *Jour de rattrapage (facultatif: Éphésiens 1–6)*†
- ❑ VEN **9** 1 Jean 1–5, 2 Jean
- ❑ SAM **10** Nombres 1–5, 3 Jean
- ❑ LUN **12** Nombres 6–10, Jude
- ❑ MAR **13** Nombres 11–15, 1 Corinthiens 1–2
- ❑ MER **14** Nombres 16–19, 1 Corinthiens 3–4
- ❑ JEU **15** Nombres 20–23, 1 Corinthiens 5–6
- ❑ VEN **16** Nombres 24–27, 1 Corinthiens 7–8
- ❑ SAM **17** Nombres 28–31, 1 Corinthiens 9–10
- ❑ LUN **19** Nombres 32–36, 1 Corinthiens 11
- ❑ MAR **20** 1 Corinthiens 12–16, Psaume 44
- ❑ MER **21** 2 Corinthiens 1–7
- ❑ JEU **22** 2 Corinthiens 8–13
- ❑ VEN **23** *Jour de rattrapage (facultatif: Psaumes 78–80)*†
- ❑ SAM **24** Deutéronome 1–4, Marc 1–2
- ❑ LUN **26** Deutéronome 5, Marc 3–7
- ❑ MAR **27** Deutéronome 6–10, Marc 8
- ❑ MER **28** Deutéronome 11–15, Marc 9
- ❑ JEU **29** Deutéronome 16–20, Marc 10
- ❑ VEN **30** Deutéronome 21–25, Marc 11
- ❑ SAM **31** Deutéronome 26–28, Marc 12–14

NOVEMBRE

- ❑ LUN **2** Deutéronome 29–31, Marc 15–16, Psaume 22*, (facultatif: Hébreux 5)†
- ❑ MAR **3** Deutéronome 32–34, Hébreux 3, Psaume 95
- ❑ MER **4** *Jour de rattrapage (facultatif: Psaumes 19 & 106)*†
- ❑ JEU **5** Josué 1–3, Actes 1–3, (facultatif: Psaumes 1 & 119:9–16)†
- ❑ VEN **6** Josué 4–6, Actes 4–6
- ❑ SAM **7** Josué 7–9, Actes 7–9
- ❑ LUN **9** Josué 10–12, Actes 10–12
- ❑ MAR **10** Josué 13–15, Actes 13–15
- ❑ MER **11** Josué 16–18, Actes 16–18
- ❑ JEU **12** Josué 19–21, Actes 19–21
- ❑ VEN **13** Josué 22–24, Actes 22–24
- ❑ SAM **14** Actes 25–28, Psaume 2, Proverbes 26
- ❑ LUN **16** *Jour de rattrapage (facultatif: Colossiens 1–4)*†
- ❑ MAR **17** Juges 1–5, Psaume 3
- ❑ MER **18** Juges 6–10, Psaume 43
- ❑ JEU **19** Juges 11–15, Psaume 49
- ❑ VEN **20** Juges 16–21
- ❑ SAM **21** Ruth 1–4, Psaumes 45 & 58, Proverbes 31
- ❑ LUN **23** *Jour de rattrapage (facultatif: Psaume 1, Proverbes 1)*†
- ❑ MAR **24** Colossiens 1–4
- ❑ MER **25** Cantiques 1–8
- ❑ JEU **26** 1 Samuel 1–5, Psaume 8
- ❑ VEN **27** *Jour de rattrapage (facultatif: Psaumes 49–50)*†
- ❑ SAM **28** 1 Samuel 6–10, Psaume 150

DECEMBRE

- ❑ LUN **30** 1 Samuel 11–15, Psaume 10
- ❑ MAR **1** 1 Samuel 16–20, Psaume 59
- ❑ MER **2** 1 Samuel 21–25, Psaumes 34, 54 (facultatif: Psaumes 52, 56)†
- ❑ JEU **3** 1 Samuel 26–31, Psaumes 57 & 63†
- ❑ VEN **4** 2 Samuel 1–5, Psaume 13
- ❑ SAM **5** 2 Samuel 6–10, Psaumes 20–21
- ❑ LUN **7** 2 Samuel 11–15, Psaume 51 (facultatif: Psaume 3)†
- ❑ MAR **8** 2 Samuel 16–18, Psaumes 4–5 & 7
- ❑ MER **9** 2 Samuel 19–24, Psaumes 18 & 50 (facultatif: Psaume 59)†
- ❑ JEU **10** *Jour de rattrapage (facultatif: Jean 1, 1 Jean 1)*†
- ❑ VEN **11** Michée 1–7
- ❑ SAM **12** Luc 1–6
- ❑ LUN **14** Luc 7–12
- ❑ MAR **15** Luc 13–18
- ❑ MER **16** Luc 19–24
- ❑ JEU **17** Éphésiens 1–6
- ❑ VEN **18** Ésaïe 1–5, Psaume 148, (facultatif: Actes 8, Jean 1)†
- ❑ SAM **19** Ésaïe 6–10, Psaume 149
- ❑ LUN **21** Ésaïe 11–16, Psaume 143
- ❑ MAR **22** Ésaïe 17–20, Psaume 144
- ❑ MER **23** Ésaïe 21–25, Psaume 145
- ❑ JEU **24** Ésaïe 26–28, Matthieu 1–3
- ❑ VEN **25** *Noël (facultatif: Matthieu 1–3, Jean 1–3)*†
- ❑ SAM **26** Ésaïe 29–32, Matthieu 4
- ❑ LUN **28** Ésaïe 33–35, Matthieu 5–7*
- ❑ MAR **29** Ésaïe 36–39, Matthieu 8–9

JANVIER

- ❑ MER **30** Ésaïe 40–43, Matthieu 10–11
- ❑ JEU **31** Ésaïe 44–47, Matthieu 12–13
- ❑ VEN **1** *Jour de rattrapage (facultatif: 1 Jean 1–5)*†
- ❑ SAM **2** Ésaïe 48–51, Matthieu 14–15
- ❑ LUN **4** Ésaïe 52–55, Matthieu 16
- ❑ MAR **5** Ésaïe 56–58, Matthieu 17–19
- ❑ MER **6** Ésaïe 59–64
- ❑ JEU **7** Ésaïe 65–66, Psaumes 141 & 142, Proverbes 28
- ❑ VEN **8** Matthieu 20–25
- ❑ SAM **9** Matthieu 26–28, Proverbes 29
- ❑ LUN **11** *Jour de rattrapage (facultatif: Philippiens 1–4, Psaume 72)*†
- ❑ MAR **12** 1 Rois 1–5, Proverbes 1
- ❑ MER **13** 1 Rois 6–10, Proverbes 2
- ❑ JEU **14** 1 Rois 11–15, Proverbes 3
- ❑ VEN **15** 1 Rois 16–20, Proverbes 4
- ❑ SAM **16** 1 Rois 21–22, Proverbes 5, Jacques 4–5
- ❑ LUN **18** 2 Rois 1–5, Proverbes 6
- ❑ MAR **19** 2 Rois 6–10, Psaume 140
- ❑ MER **20** 2 Rois 11–15, Proverbes 7
- ❑ JEU **21** 2 Rois 16–20, Psaume 139
- ❑ VEN **22** 2 Rois 21–25, Proverbes 8
- ❑ SAM **23** *Jour de rattrapage (facultatif: Jacques 1–5)*†
- ❑ LUN **25** Joel 1–3, Psaume 138, Actes 2*
- ❑ MAR **26** Jonas 1–4, Aggée 1–2
- ❑ MER **27** Nahum 1–3, Habacuc 1–3
- ❑ JEU **28** Osée 1–7
- ❑ VEN **29** Osée 8–14

FÉVRIER

- ❑ SAM **30** Psaumes 22–24*, Proverbes 9
- ❑ LUN **1** *Jour de rattrapage (facultatif: Ésaïe 40, Jean 10, Psaume 23)*†
- ❑ MAR **2** Amos 1–5, Psaume 25
- ❑ MER **3** Amos 6–9, Abdias, Proverbes 10
- ❑ JEU **4** Sophonie 1–3, Psaumes 9 & 11, Proverbes 11
- ❑ VEN **5** Esther 1–7
- ❑ SAM **6** Esther 8–10, Psaumes 12, 14 & 15
- ❑ LUN **8** Tite 1–3, Psaume 16, Proverbes 12
- ❑ MAR **9** *Jour de rattrapage (facultatif: 1 Timothée 1–6)*†
- ❑ MER **10** 1 Chroniques 1–5, Psaume 26