- ❑ MA **8** Titus 1–3, Psalm 16, Spreuken 12
- ❑ DI **9** *Inhaaldag (optioneel: 1 Timoteüs 1–6)*†
- ❑ WO **10** 1 Kronieken 1–5, Psalm 26
- ❑ DO **11** 1 Kronieken 6–10, Psalm 27
- ❑ VR **12** 1 Kronieken 11–15, Psalm 28
- ❑ ZA **13** 1 Kronieken 16–20, Psalm 29
- ❑ MA **15** 1 Kronieken 21–25, Psalm 127
- ❑ DI **16** 1 Kronieken 26–29, Psalm 32, Spreuken 13
- ❑ WO **17** *Inhaaldag (optioneel: Psalmen 96 & 105–106)*†
- ❑ DO **18** 2 Kronieken 1–5, Psalm 72
- ❑ VR **19** 2 Kronieken 6–10, Psalm 30
- ❑ ZA **20** 2 Kronieken 11–16
- ❑ MA **22** 2 Kronieken 17–21, Spreuken 14, Psalm 136
- ❑ DI **23** 2 Kronieken 22–26, Psalm 121
- ❑ WO **24** 2 Kronieken 27–30, Psalmen 122–123
- ❑ DO **25** 2 Kronieken 31–36
- ❑ VR **26** *Inhaaldag (optioneel: Psalmen 25–28)*†
- ❑ ZA **27** Ezra 1–6

MAART

- ❑ MA **1** Ezra 7–10, Psalmen 33 & 35
- ❑ DI **2** Psalmen 36–39, Spreuken 15–16
- ❑ WO **3** Nehemia 1–7
- ❑ DO **4** Nehemia 8–13
- ❑ VR **5** Spreuken 17–19, Psalmen 40–41
- ❑ ZA **6** *Inhaaldag (optioneel: Jakobus 1–5)*†
- ❑ MA **8** Filippenzen 1–4, Psalm 42, Spreuken 20
- ❑ DI **9** Job 1–3, Romeinen 1–3
- ❑ WO **10** Job 4–7, Romeinen 4–5
- ❑ DO **11** Job 8–10, Romeinen 6–8
- ❑ VR **12** Job 11–14, Romeinen 9–10
- ❑ ZA **13** Job 15–17, Romeinen 11–13
- ❑ MA **15** Job 18–21, Romeinen 14–16
- ❑ DI **16** Job 22–27
- ❑ WO **17** Job 28–33
- ❑ DO **18** Job 34–37, Spreuken 21
- ❑ VR **19** Job 38–42
- ❑ ZA **20** *Inhaaldag (optioneel: Filippenzen 1–4)*†
- ❑ MA **22** Prediker 1–6
- ❑ DI **23** Prediker 7–12
- ❑ WO **24** Jakobus 1–5*, Psalm 47
- ❑ DO **25** 1 Timoteüs 1–6
- ❑ VR **26** Psalmen 64, 88, 105* & 130, Romeinen 8*, Efeziërs 2*
- ❑ ZA **27** 2 Timoteüs 1–4, Psalm 48, Spreuken 22
- ❑ MA **29** *Inhaaldag (optioneel: Efeziërs 1–6)*†
- ❑ DI **30** Psalmen 1, 93–98*
- ❑ WO **31** Psalmen 99–104

APRIL

- ❑ DO **1** Psalmen 106–111*
- ❑ VR **2** Psalmen 112–117
- ❑ ZA **3** Psalmen 46, 118, 120
- ❑ MA **5** Psalmen 124–126, 147
- ❑ DI **6** Psalmen 128–129 & 131–134
- ❑ WO **7** Psalmen 135–137†
- ❑ DO **8** *Inhaaldag (optioneel: 2, 93, 97–99, 110)*†
- ❑ VR **9** Jeremia 1–6
- ❑ ZA **10** Jeremia 7–12
- ❑ MA **12** Jeremia 13–17, Psalm 49*
- ❑ DI **13** Jeremia 18–22, Psalm 52
- ❑ WO **14** Jeremia 23–27, Spreuken 23
- ❑ DO **15** Jeremia 28–32, Psalm 53
- ❑ VR **16** Jeremia 33–37, Spreuken 24
- ❑ ZA **17** Jeremia 38–42, Psalm 55
- ❑ MA **19** Jeremia 43–48, Psalm 56
- ❑ DI **20** Jeremia 49–52, Spreuken 25
- ❑ WO **21** *Inhaaldag (optioneel: Jakobus 1–5)*†
- ❑ DO **22** Klaagliederen 1–5, Psalm 50*
- ❑ VR **23** Ezechiël 1–5, Psalm 60
- ❑ ZA **24** Ezechiël 6–10, Spreuken 27
- ❑ MA **26** Ezechiël 11–15, Psalm 61
- ❑ DI **27** Ezechiël 16–20, Psalm 62
- ❑ WO **28** Ezechiël 21–25, Spreuken 30
- ❑ DO **29** Ezechiël 26–30, Psalm 63
- ❑ VR **30** Ezechiël 31–35, Psalm 64

MEI

- ❑ ZA **1** Ezechiël 36–40, Psalm 65
- ❑ MA **3** Ezechiël 41–45, Psalm 66
- ❑ DI **4** Ezechiël 46–48, Psalmen 67–70*
- ❑ WO **5** *Inhaaldag (optioneel: Psalm 119:1–40)*†
- ❑ DO **6** Maleachi 1–4, Psalmen 71 & 73
- ❑ VR **7** Daniël 1–5, Psalm 74
- ❑ ZA **8** Daniël 6–10, Psalm 75
- ❑ MA **10** Daniël 11–12, Psalmen 76–78
- ❑ DI **11** 1 Tessalonicenzen 1–5, Filémon
- ❑ WO **12** 2 Tessalonicenzen 1–3, Psalmen 79–80
- ❑ DO **13** Zacharia 1–5, Psalm 81
- ❑ VR **14** Zacharia 6–10, Psalm 82
- ❑ ZA **15** Zacharia 11–14, Psalmen 83–84
- ❑ MA **17** Psalmen 85–89
- ❑ DI **18** *Inhaaldag (optioneel: Efeziërs 1–6)*†
- ❑ WO **19** Openbaring 1–6
- ❑ DO **20** Openbaring 7–12
- ❑ VR **21** Openbaring 13–18
- ❑ ZA **22** Openbaring 19–22, Psalmen 91–92, Jesaja 60*
- ❑ MA **24** Romeinen 5–8*, Jesaja **55,** 61*
- ❑ DI **25** Psalm 119*

CHRIST CHURCH
christkirk.com | 403 South Jackson Street, Moscow, Idaho 83843

Voor meer bronnen (ook het plan in andere talen), ga naar totheword.com

Vrouwen: CCLadiesFellowship Heren: KirkersRead

BibleReadingChallenge

2026–27

BIJBELLEESPLAN

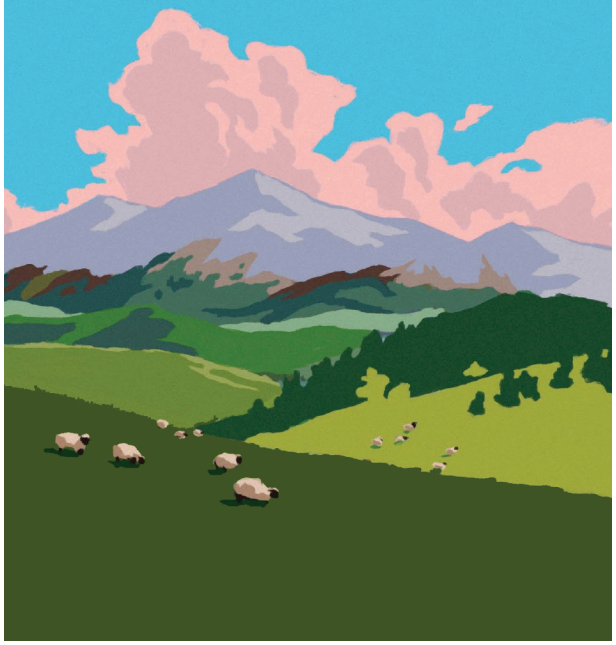

*DIT GEDEELTE (OF EEN DEEL ERVAN) IS OPZETTELIJK HERHAALD UIT EEN EERDERE LEZING

† ALLE OPTIONELE LEZINGEN WORDEN OP EEN ANDER MOMENT IN HET PLAN HERHAALD.

SEPTEMBER

- ❑ DI **1** Psalm 119
- ❑ WO **2** Genesis 1–3, Johannes 1–3
- ❑ DO **3** Genesis 4–7, Johannes 4–5
- ❑ VR **4** Genesis 8–11, Johannes 6–7
- ❑ ZA **5** Genesis 12–16, Johannes 8–9
- ❑ MA **7** Genesis 17–20, Johannes 10–11
- ❑ DI **8** Genesis 21–24, Johannes 12–13
- ❑ WO **9** Genesis 25–28, Johannes 14–16
- ❑ DO **10** Genesis 29–32, Johannes 17
- ❑ VR **11** Genesis 33–36, Johannes 18–19
- ❑ ZA **12** Genesis 37–41, Johannes 20–21
- ❑ MA **14** Genesis 42–47
- ❑ DI **15** Genesis 48–50, Psalm 31
- ❑ WO **16** *Inhaaldag (optioneel: 1 Korintiërs 10, Handelingen 7, Hebreeën 11, Psalm 105)*†
- ❑ DO **17** Galaten 1–6
- ❑ VR **18** Exodus 1–6
- ❑ ZA **19** Exodus 7–13
- ❑ MA **21** Exodus 14–18, Psalm 90
- ❑ DI **22** Exodus 19–21, Matteüs 5–7
- ❑ WO **23** Exodus 22–25, Psalmen 6, 146
- ❑ DO **24** Exodus 26–32
- ❑ VR **25** Exodus 33–38
- ❑ ZA **26** Exodus 39–40, 1 Petrus 1–5
- ❑ MA **28** 2 Petrus 1–3
- ❑ DI **29** *Inhaaldag (optioneel: Galaten 1–6)*†
- ❑ WO **30** Leviticus 1–4, Hebreeën 1–2

OKTOBER

- ❑ DO **1** Leviticus 5–8, Hebreeën 3–4
- ❑ VR **2** Leviticus 9–12, Hebreeën 5–6
- ❑ ZA **3** Leviticus 13–16, Hebreeën 7–8
- ❑ MA **5** Leviticus 17–20, Hebreeën 9–10
- ❑ DI **6** Leviticus 21–23, Hebreeën 11–13
- ❑ WO **7** Leviticus 24–27, Psalmen 17, 19
- ❑ DO **8** *Inhaaldag (optioneel: Efeziërs 1–6)*†
- ❑ VR **9** 1 Johannes 1–5, 2 Johannes
- ❑ ZA **10** Numeri 1–5, 3 Johannes
- ❑ MA **12** Numeri 6–10, Judas
- ❑ DI **13** Numeri 11–15, 1 Korintiërs 1–2
- ❑ WO **14** Numeri 16–19, 1 Korintiërs 3–4
- ❑ DO **15** Numeri 20–23, 1 Korintiërs 5–6
- ❑ VR **16** Numeri 24–27, 1 Korintiërs 7–8
- ❑ ZA **17** Numeri 28–31, 1 Korintiërs 9–10
- ❑ MA **19** Numeri 32–36, 1 Korintiërs 11
- ❑ DI **20** 1 Korintiërs 12–16, Psalm 44
- ❑ WO **21** 2 Korintiërs 1–7
- ❑ DO **22** 2 Korintiërs 8–13
- ❑ VR **23** *Inhaaldag (optioneel: Psalmen 78–80)*†
- ❑ ZA **24** Deuteronomium 1–4, Markus 1–2
- ❑ MA **26** Deuteronomium 5, Markus 3–7
- ❑ DI **27** Deuteronomium 6–10, Markus 8
- ❑ WO **28** Deuteronomium 11–15, Markus 9
- ❑ DO **29** Deuteronomium 16–20, Markus 10
- ❑ VR **30** Deuteronomium 21–25, Markus 11
- ❑ ZA **31** Deuteronomium 26–28, Markus 12–14

NOVEMBER

- ❑ MA **2** Deuteronomium 29–31, Markus 15–16, Psalm 22*, (optioneel: Hebreeën 5)†
- ❑ DI **3** Deuteronomium 32–34, Hebreeën 3, Psalm 95
- ❑ WO **4** *Inhaaldag (optioneel: Psalmen 19 & 106)*†
- ❑ DO **5** Jozua 1–3, Handelingen 1–3, (optioneel: Psalmen 1 & 119:9–16)†
- ❑ VR **6** Jozua 4–6, Handelingen 4–6
- ❑ ZA **7** Jozua 7–9, Handelingen 7–9
- ❑ MA **9** Jozua 10–12, Handelingen 10–12
- ❑ DI **10** Jozua 13–15, Handelingen 13–15
- ❑ WO **11** Jozua 16–18, Handelingen 16–18
- ❑ DO **12** Jozua 19–21, Handelingen 19–21
- ❑ VR **13** Jozua 22–24, Handelingen 22–24
- ❑ ZA **14** Handelingen 25–28, Psalm 2, Spreuken 26
- ❑ MA **16** *Inhaaldag (optioneel: Kolossenzen 1–4)*†
- ❑ DI **17** Richteren 1–5, Psalm 3
- ❑ WO **18** Richteren 6–10, Psalm 43
- ❑ DO **19** Richteren 11–15, Psalm 49
- ❑ VR **20** Richteren 16–21
- ❑ ZA **21** Ruth 1–4, Psalmen 45 & 58, Spreuken 31
- ❑ MA **23** *Inhaaldag (optioneel: Psalm 1, Spreuken 1)*†
- ❑ DI **24** Kolossenzen 1–4
- ❑ WO **25** Hooglied 1–8
- ❑ DO **26** 1 Samuël 1–5, Psalm 8
- ❑ VR **27** *Inhaaldag (optioneel: Psalmen 49–50)*†
- ❑ ZA **28** 1 Samuël 6–10, Psalm 150
- ❑ MA **30** 1 Samuël 11–15, Psalm 10

DECEMBER

- ❑ DI **1** 1 Samuël 16–20, Psalm 59
- ❑ WO **2** 1 Samuël 21–25, Psalmen 34, 54 (optioneel: Psalmen 52, 56)†
- ❑ DO **3** 1 Samuël 26–31, Psalmen 57 & 63†
- ❑ VR **4** 2 Samuël 1–5, Psalm 13
- ❑ ZA **5** 2 Samuël 6–10, Psalmen 20–21
- ❑ MA **7** 2 Samuël 11–15, Psalm 51 (optioneel: Psalm 3)†
- ❑ DI **8** 2 Samuël 16–18, Psalmen 4–5 & 7
- ❑ WO **9** 2 Samuël 19–24, Psalmen 18 & 50 (optioneel: Psalm 59)†
- ❑ DO **10** *Inhaaldag (optioneel: Johannes 1, 1 Johannes 1)*†
- ❑ VR **11** Micha 1–7
- ❑ ZA **12** Lukas 1–6
- ❑ MA **14** Lukas 7–12
- ❑ DI **15** Lukas 13–18
- ❑ WO **16** Lukas 19–24
- ❑ DO **17** Efeziërs 1–6
- ❑ VR **18** Jesaja 1–5, Psalm 148, (optioneel: Handelingen 8, Johannes 1)†
- ❑ ZA **19** Jesaja 6–10, Psalm 149
- ❑ MA **21** Jesaja 11–16, Psalm 143
- ❑ DI **22** Jesaja 17–20, Jesaja 16–20, Psalm 144
- ❑ WO **23** Jesaja 21–25, Psalm 145
- ❑ DO **24** Jesaja 26–28, Matteüs 1–3
- ❑ VR **25** *Kerstdag (optioneel: Matteüs 1–3, Johannes 1–3)*†
- ❑ ZA **26** Jesaja 29–32, Matteüs 4
- ❑ MA **28** Jesaja 33–35, Matteüs 5–7*
- ❑ DI **29** Jesaja 36–39, Matteüs 8–9
- ❑ WO **30** Jesaja 40–43, Matteüs 10–11
- ❑ DO **31** Jesaja 44–47, Matteüs 12–13

JANUARI

- ❑ VR **1** *Inhaaldag (optioneel: 1 Johannes 1–5)*†
- ❑ ZA **2** Jesaja 48–51, Matteüs 14–15
- ❑ MA **4** Jesaja 52–55, Matteüs 16
- ❑ DI **5** Jesaja 56–58, Matteüs 17–19
- ❑ WO **6** Jesaja 59–64
- ❑ DO **7** Jesaja 65–66, Psalmen 141 & 142, Spreuken 28
- ❑ VR **8** Matteüs 20–25
- ❑ ZA **9** Matteüs 26–28, Spreuken 29
- ❑ MA **11** *Inhaaldag (optioneel: Filippenzen 1–4, Psalm 72)*†
- ❑ DI **12** 1 Koningen 1–5, Spreuken 1
- ❑ WO **13** 1 Koningen 6–10, Spreuken 2
- ❑ DO **14** 1 Koningen 11–15, Spreuken 3
- ❑ VR **15** 1 Koningen 16–20, Spreuken 4
- ❑ ZA **16** 1 Koningen 21–22, Spreuken 5, Jakobus 4–5
- ❑ MA **18** 2 Koningen 1–5, Spreuken 6
- ❑ DI **19** 2 Koningen 6–10, Psalm 140
- ❑ WO **20** 2 Koningen 11–15, Spreuken 7
- ❑ DO **21** 2 Koningen 16–20, Psalm 139
- ❑ VR **22** 2 Koningen 21–25, Spreuken 8
- ❑ ZA **23** *Inhaaldag (optioneel: Jakobus 1–5)*†
- ❑ MA **25** Joël 1–3, Psalm 138, Handelingen 2*
- ❑ DI **26** Jona 1–4, Haggaï 1–2
- ❑ WO **27** Nahum 1–3, Habakuk 1–3
- ❑ DO **28** Hosea 1–7
- ❑ VR **29** Hosea 8–14
- ❑ ZA **30** Psalmen 22–24*, Spreuken 9

FEBRUARI

- ❑ MA **1** *Inhaaldag (optioneel: Jesaja 40, Johannes 10, Psalm 23)*†
- ❑ DI **2** Amos 1–5, Psalm 25
- ❑ WO **3** Amos 6–9, Obadja 1, Spreuken 10
- ❑ DO **4** Zafanja 1–3, Psalmen 9 & 11, Spreuken 11
- ❑ VR **5** Esther 1–7
- ❑ ZA **6** Esther 8–10, Psalmen 12, 14 & 15