- ☐ MAR **9** *Kap planin (sipas dëshirës: 1 Timoteut 1–6)*†
- ☐ MËR **10** 1 i Kronikave 1–5, Psalmi 26
- ☐ ENJ **11** 1 i Kronikave 6–10, Psalmi 27
- ☐ PRE **12** 1 i Kronikave 11–15, Psalmi 28
- ☐ SHT **13** 1 i Kronikave 16–20, Psalmi 29
- ☐ HËN **15** 1 i Kronikave 21–25, Psalmi 127
- ☐ MAR **16** 1 i Kronikave 26–29, Psalmi 32, Fjalët e urta 13
- ☐ MËR **17** *Kap planin (sipas dëshirës: Psalmet 96 & 105–106)*†
- ☐ ENJ **18** 2 i Kronikave 1–5, Psalmi 72
- ☐ PRE **19** 2 i Kronikave 6–10, Psalmi 30
- ☐ SHT **20** 2 i Kronikave 11–16
- ☐ HËN **22** 2 i Kronikave 17–21, Fjalët e urta 14, Psalmi 136†
- ☐ MAR **23** 2 i Kronikave 22–26, Psalmi 121
- ☐ MËR **24** 2 i Kronikave 27–30, Psalmet 122–123
- ☐ ENJ **25** 2 i Kronikave 31–36
- ☐ PRE **26** *Kap planin (sipas dëshirës: Psalmet 25–28)*†
- ☐ SHT **27** Esdra 1–6

MARS

- ☐ HËN **1** Esdra 7–10, Psalmet 33 & 35
- ☐ MAR **2** Psalmet 36–39, Fjalët e urta 15–16
- ☐ MËR **3** Nehemia 1–7
- ☐ ENJ **4** Nehemia 8–13
- ☐ PRE **5** Fjalët e urta 17–19, Psalmet 40–41
- ☐ SHT **6** *Kap planin (sipas dëshirës: Jakobit 1–5)*†
- ☐ HËN **8** Filipianëve 1–4, Psalmi 42, Fjalët e urta 20
- ☐ MAR **9** Jobi 1–3, Romakëve 1–3
- ☐ MËR **10** Jobi 4–7, Romakëve 4–5
- ☐ ENJ **11** Jobi 8–10, Romakëve 6–8
- ☐ PRE **12** Jobi 11–14, Romakëve 9–10
- ☐ SHT **13** Jobi 15–17, Romakëve 11–13
- ☐ HËN **15** Jobi 18–21, Romakëve 14–16
- ☐ MAR **16** Jobi 22–27
- ☐ MËR **17** Jobi 28–33
- ☐ ENJ **18** Jobi 34–37, Fjalët e urta 21
- ☐ PRE **19** Jobi 38–42
- ☐ SHT **20** *Kap planin (sipas dëshirës: Filipianëve 1–4)*†
- ☐ HËN **22** Predikuesi 1–6
- ☐ MAR **23** Predikuesi 7–12
- ☐ MËR **24** Jakobit 1–5*, Psalmi 47
- ☐ ENJ **25** 1 Timoteut 1–6
- ☐ PRE **26** Psalmet 64, 88, 105* & 130, Romakëve 8*, Efesianëve 2*
- ☐ SHT **27** 2 Timoteut 1–4, Psalmi 48, Fjalët e urta 22
- ☐ HËN **29** *Kap planin (sipas dëshirës: Efesianëve 1–6)*†
- ☐ MAR **30** Psalmet 1, 93–98*
- ☐ MËR **31** Psalmet 99–104

PRILL

- ☐ ENJ **1** Psalmet 106–111*
- ☐ PRE **2** Psalmet 112–117
- ☐ SHT **3** Psalmet 46, 118, 120
- ☐ HËN **5** Psalmet 124–126, 147
- ☐ MAR **6** Psalmet 128–129 & 131–134
- ☐ MËR **7** Psalmet 135–137†
- ☐ ENJ **8** *Kap planin (sipas dëshirës: Psalmet 2, 93, 97–99, 110)*†
- ☐ PRE **9** Jeremia 1–6
- ☐ SHT **10** Jeremia 7–12
- ☐ HËN **12** Jeremia 13–17, Psalmi 49*
- ☐ MAR **13** Jeremia 18–22, Psalmi 52
- ☐ MËR **14** Jeremia 23–27, Fjalët e urta 23
- ☐ ENJ **15** Jeremia 28–32, Psalmi 53
- ☐ PRE **16** Jeremia 33–37, Fjalët e urta 24
- ☐ SHT **17** Jeremia 38–42, Psalmi 55
- ☐ HËN **19** Jeremia 43–48, Psalmi 56
- ☐ MAR **20** Jeremia 49–52, Fjalët e urta 25
- ☐ MËR **21** *Kap planin (sipas dëshirës: Jakobit 1–5)*†
- ☐ ENJ **22** Vajtimet 1–5, Psalmi 50*
- ☐ PRE **23** Ezekieli 1–5, Psalmi 60
- ☐ SHT **24** Ezekieli 6–10, Fjalët e urta 27
- ☐ HËN **26** Ezekieli 11–15, Psalmi 61
- ☐ MAR **27** Ezekieli 16–20, Psalmi 62
- ☐ MËR **28** Ezekieli 21–25, Fjalët e urta 30
- ☐ ENJ **29** Ezekieli 26–30, Psalmi 63
- ☐ PRE **30** Ezekieli 31–35, Psalmi 64

MAJ

- ☐ SHT **1** Ezekieli 36–40, Psalmi 65
- ☐ HËN **3** Ezekieli 41–45, Psalmi 66
- ☐ MAR **4** Ezekieli 46–48, Psalmet 67–70*
- ☐ MËR **5** *Kap planin (sipas dëshirës: Psalmi 119:1–40)*†
- ☐ ENJ **6** Malakia 1–4, Psalmet 71 & 73
- ☐ PRE **7** Danieli 1–5, Psalmi 74
- ☐ SHT **8** Danieli 6–10, Psalmi 75
- ☐ HËN **10** Danieli 11–12, Psalmet 76–78
- ☐ MAR **11** 1 Thesalonikasve 1–5, Filemoni
- ☐ MËR **12** 2 Thesalonikasve 1–3, Psalmet 79–80
- ☐ ENJ **13** Zakaria 1–5, Psalmi 81
- ☐ PRE **14** Zakaria 6–10, Psalmi 82
- ☐ SHT **15** Zakaria 11–14, Psalmet 83–84
- ☐ HËN **17** Psalmet 85–89
- ☐ MAR **18** *Kap planin (sipas dëshirës: Efesianëve 1–6)*†
- ☐ MËR **19** Zbulesa 1–6
- ☐ ENJ **20** Zbulesa 7–12
- ☐ PRE **21** Zbulesa 13–18
- ☐ SHT **22** Zbulesa 19–22, Psalmet 91–92, Isaia 60*
- ☐ HËN **24** Romakëve 5–8*, Isaia 55, 61*
- ☐ MAR **25** Psalmi 119*

CHRIST CHURCH
christkirk.com | 403 South Jackson Street, Moscow, Idaho 83843

Gjej më shumë burime, duke përfshirë në gjuhë të tjera, tek totheword.com

Аҳаса: CCLadiesFellowship Ахацәа: KirkersRead

BibleReadingChallenge

2026–27 SFIDA E LEXIMIT TË BIBLËS

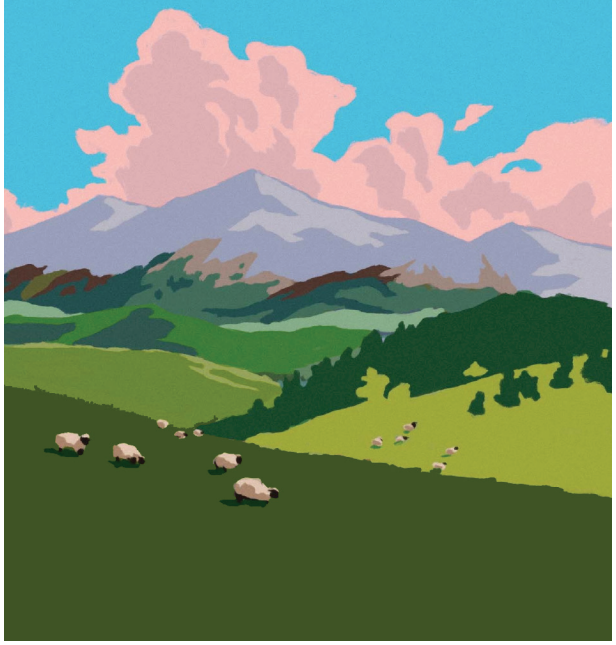

† Të gjitha leximet opsionale janë të përshëritura diku tjetër në plan.

*Të gjitha ose pjesë të këtyre vargjeve janë të përshëritura qëllimisht nga ditë të mëparshme.

SHTATOR

- ❑ MAR **1** Psalmi 119
- ❑ MËR **2** Zanafilla 1–3, Gjoni 1–3
- ❑ ENJ **3** Zanafilla 4–7, Gjoni 4–5
- ❑ PRE **4** Zanafilla 8–11, Gjoni 6–7
- ❑ SHT **5** Zanafilla 12–16, Gjoni 8–9
- ❑ HËN **7** Zanafilla 17–20, Gjoni 10–11
- ❑ MAR **8** Zanafilla 21–24, Gjoni 12–13
- ❑ MËR **9** Zanafilla 25–28, Gjoni 14–16
- ❑ ENJ **10** Zanafilla 29–32, Gjoni 17
- ❑ PRE **11** Zanafilla 33–36, Gjoni 18–19
- ❑ SHT **12** Zanafilla 37–41, Gjoni 20–21
- ❑ HËN **14** Zanafilla 42–47
- ❑ MAR **15** Zanafilla 48–50, Psalmi 31
- ❑ MËR **16** *Kap planin (sipas dëshirës: 1 E Korintasve 10, Veprat e Apostujve 7, Hebrenjve 11, Psalmi 105)*†
- ❑ ENJ **17** Galatasve 1–6
- ❑ PRE **18** Eksodi 1–6
- ❑ SHT **19** Eksodi 7–13
- ❑ HËN **21** Eksodi 14–18, Psalmi 90
- ❑ MAR **22** Eksodi 19–21, Mateu 5–7
- ❑ MËR **23** Eksodi 22–25, Psalmet 6, 146
- ❑ ENJ **24** Eksodi 26–32
- ❑ PRE **25** Eksodi 33–38
- ❑ SHT **26** Eksodi 39–40, 1 Pjetrit 1–5
- ❑ HËN **28** 2 Pjetrit 1–3
- ❑ MAR **29** *Kap planin (sipas dëshirës: Galatasve 1–6)*†
- ❑ MËR **30** Levitiku 1–4, Hebrenjve 1–2

TETOR

- ❑ ENJ **1** Levitiku 5–8, Hebrenjve 3–4
- ❑ PRE **2** Levitiku 9–12, Hebrenjve 5–6
- ❑ SHT **3** Levitiku 13–16, Hebrenjve 7–8
- ❑ HËN **5** Levitiku 17–20, Hebrenjve 9–10
- ❑ MAR **6** Levitiku 21–23, Hebrenjve 11–13
- ❑ MËR **7** Levitiku 24–27, Psalmet 17, 19
- ❑ ENJ **8** *Kap planin (sipas dëshirës: Efesianëve 1–6)*†
- ❑ PRE **9** 1 Gjonit 1–5, 2 Gjonit
- ❑ SHT **10** Numrat 1–5, 3 Gjonit
- ❑ HËN **12** Numrat 6–10, Juda
- ❑ MAR **13** Numrat 11–15, 1 E Korintasve 1–2
- ❑ MËR **14** Numrat 16–19, 1 E Korintasve 3–4
- ❑ ENJ **15** Numrat 20–23, 1 E Korintasve 5–6
- ❑ PRE **16** Numrat 24–27, 1 E Korintasve 7–8
- ❑ SHT **17** Numrat 28–31, 1 E Korintasve 9–10
- ❑ HËN **19** Numrat 32–36, 1 E Korintasve 11
- ❑ MAR **20** 1 E Korintasve 12–16, Psalmi 44
- ❑ MËR **21** 2 E Korintasve 1–7
- ❑ ENJ **22** 2 E Korintasve 8–13
- ❑ PRE **23** *Kap planin (sipas dëshirës: Psalmet 78–80)*†
- ❑ SHT **24** Ligji i Përtërirë 1–4, Marku 1–2
- ❑ HËN **26** Ligji i Përtërirë 5, Marku 3–7
- ❑ MAR **27** Ligji i Përtërirë 6–10, Marku 8
- ❑ MËR **28** Ligji i Përtërirë 11–15, Marku 9
- ❑ ENJ **29** Ligji i Përtërirë 16–20, Marku 10
- ❑ PRE **30** Ligji i Përtërirë 21–25, Marku 11
- ❑ SHT **31** Ligji i Përtërirë 26–28, Marku 12–14

NËNTOR

- ❑ HËN **2** Ligji i Përtërirë 29–31, Marku 15–16, Psalmi 22*, (sipas dëshirës: Hebrenjve 5)†
- ❑ MAR **3** Ligji i Përtërirë 32–34, Hebrenjve 3, Psalmi 95
- ❑ MËR **4** *Kap planin (sipas dëshirës: Psalmet 19 & 106)*†
- ❑ ENJ **5** Jozueu 1–3, Veprat e Apostujve 1–3, (sipas dëshirës: Psalmet 1 & 119:9–16)†
- ❑ PRE **6** Jozueu 4–6, Veprat e Apostujve 4–6
- ❑ SHT **7** Jozueu 7–9, Veprat e Apostujve 7–9
- ❑ HËN **9** Jozueu 10–12, Veprat e Apostujve 10–12
- ❑ MAR **10** Jozueu 13–15, Veprat e Apostujve 13–15
- ❑ MËR **11** Jozueu 16–18, Veprat e Apostujve 16–18
- ❑ ENJ **12** Jozueu 19–21, Veprat e Apostujve 19–21
- ❑ PRE **13** Jozueu 22–24, Veprat e Apostujve 22–24
- ❑ SHT **14** Veprat e Apostujve 25–28, Psalmi 2, Fjalët e urta 26
- ❑ HËN **16** *Kap planin (sipas dëshirës: Kolosianëve 1–4)*†
- ❑ MAR **17** Gjyqtarët 1–5, Psalmi 3
- ❑ MËR **18** Gjyqtarët 6–10, Psalmi 43
- ❑ ENJ **19** Gjyqtarët 11–15, Psalmi 49
- ❑ PRE **20** Gjyqtarët 16–21
- ❑ SHT **21** Ruthi 1–4, Psalmet 45 & 58, Fjalët e urta 31
- ❑ HËN **23** *Kap planin (sipas dëshirës: Psalmi 1 , Fjalët e urta 1)*†
- ❑ MAR **24** Kolosianëve 1–4
- ❑ MËR **25** Kantiku i Kantikëve 1–8
- ❑ ENJ **26** 1 i Samuelit 1–5, Psalmi 8
- ❑ PRE **27** *Kap planin (sipas dëshirës: Psalmet 49–50)*†
- ❑ SHT **28** 1 i Samuelit 6–10, Psalmi 150
- ❑ HËN **30** 1 i Samuelit 11–15, Psalmi 10

DHJETOR

- ❑ MAR **1** 1 i Samuelit 16–20, Psalmi 59
- ❑ MËR **2** 1 i Samuelit 21–25, Psalmet 34 & 54 (sipas dëshirës: Psalmet 52 & 56)†
- ❑ ENJ **3** 1 i Samuelit 26–31, Psalmi 57 & 63†
- ❑ PRE **4** 2 i Samuelit 1–5, Psalmi 13
- ❑ SHT **5** 2 i Samuelit 6–10, Psalmet 20–21
- ❑ HËN **7** 2 i Samuelit 11–15, Psalmi 51 (sipas dëshirës: Psalmi 3)†
- ❑ MAR **8** 2 i Samuelit 16–18, Psalmet 4–5 & 7
- ❑ MËR **9** 2 i Samuelit 19–24, Psalmet 18 & 50 (sipas dëshirës: Psalmi 59)†
- ❑ ENJ **10** *Kap planin (sipas dëshirës: Gjoni 1, 1 Gjonit 1)*†
- ❑ PRE **11** Mikea 1–7
- ❑ SHT **12** Luka 1–6
- ❑ HËN **14** Luka 7–12
- ❑ MAR **15** Luka 13–18
- ❑ MËR **16** Luka 19–24
- ❑ ENJ **17** Efesianëve 1–6
- ❑ PRE **18** Isaia 1–5, Psalmi 148, (sipas dëshirës: Veprat e Apostujve 8, Gjoni 1)†
- ❑ SHT **19** Isaia 6–10, Psalmi 149
- ❑ HËN **21** Isaia 11–16, Psalmi 143
- ❑ MAR **22** Isaia 17–20, Psalmi 144
- ❑ MËR **23** Isaia 21–25, Psalmi 145
- ❑ ENJ **24** Isaia 26–28, Mateu 1–3
- ❑ PRE **25** *Dita e Krishtlindjeve (sipas dëshirës: Mateu 1–3, Gjoni 1–3)*†
- ❑ SHT **26** Isaia 29–32, Mateu 4
- ❑ HËN **28** Isaia 33–35, Mateu 5–7*
- ❑ MAR **29** Isaia 36–39, Mateu 8–9
- ❑ MËR **30** Isaia 40–43, Mateu 10–11
- ❑ ENJ **31** Isaia 44–47, Mateu 12–13

JANAR

- ❑ PRE **1** *Kap planin (sipas dëshirës: 1 Gjonit 1–5)*†
- ❑ SHT **2** Isaia 48–51, Mateu 14–15
- ❑ HËN **4** Isaia 52–55, Mateu 16
- ❑ MAR **5** Isaia 56–58, Mateu 17–19
- ❑ MËR **6** Isaia 59–64
- ❑ ENJ **7** Isaia 65–66, Psalmet 141 & 142, Fjalët e urta 28
- ❑ PRE **8** Mateu 20–25
- ❑ SHT **9** Mateu 26–28, Fjalët e urta 29
- ❑ HËN **11** *Kap planin (sipas dëshirës: Filipianëve 1–4, Psalmi 72)*†
- ❑ MAR **12** 1 i Mbretërve 1–5, Fjalët e urta 1
- ❑ MËR **13** 1 i Mbretërve 6–10, Fjalët e urta 2
- ❑ ENJ **14** 1 i Mbretërve 11–15, Fjalët e urta 3
- ❑ PRE **15** 1 i Mbretërve 16–19, Jakobit 4–5
- ❑ SHT **16** 1 i Mbretërve 20–22, Fjalët e urta 4–5
- ❑ HËN **18** 2 i Mbretërve 1–5, Fjalët e urta 6
- ❑ MAR **19** 2 i Mbretërve 6–10, Psalmi 140
- ❑ MËR **20** 2 i Mbretërve 11–15, Fjalët e urta 7
- ❑ ENJ **21** 2 i Mbretërve 16–20, Psalmi 139
- ❑ PRE **22** 2 i Mbretërve 21–25, Fjalët e urta 8
- ❑ SHT **23** *Kap planin (sipas dëshirës: Jakobit 1–5)*†
- ❑ HËN **25** Joeli 1–3, Psalmi 138, Veprat e Apostujve 2*
- ❑ MAR **26** Jona 1–4, Hagai 1–2
- ❑ MËR **27** Nahumi 1–3, Habakuku 1–3
- ❑ ENJ **28** Osea 1–7
- ❑ PRE **29** Osea 8–14
- ❑ SHT **30** Psalmet 22–24*, Fjalët e urta 9

SHKURT

- ❑ HËN **1** *Kap planin (sipas dëshirës: Isaia 40, Gjoni 10, Psalmi 23)*†
- ❑ MAR **2** Amosi 1–5, Psalmi 25
- ❑ MËR **3** Amosi 6–9, Abdia, Fjalët e urta 10
- ❑ ENJ **4** Sofonia 1–3, Psalmet 9 & 11, Fjalët e urta 11
- ❑ PRE **5** Ester 1–7
- ❑ SHT **6** Ester 8–10, Psalmet 12, 14 & 15
- ❑ HËN **8** Titi 1–3, Psalmi 16, Fjalët e urta 12